

ARMOVANIE ŽB. STROPNEJ DOSKY "D1" EXIST. ŽUMPY M=1:50

ARMOVANIE DOSKY PRI SPODNOM PLOVCHU

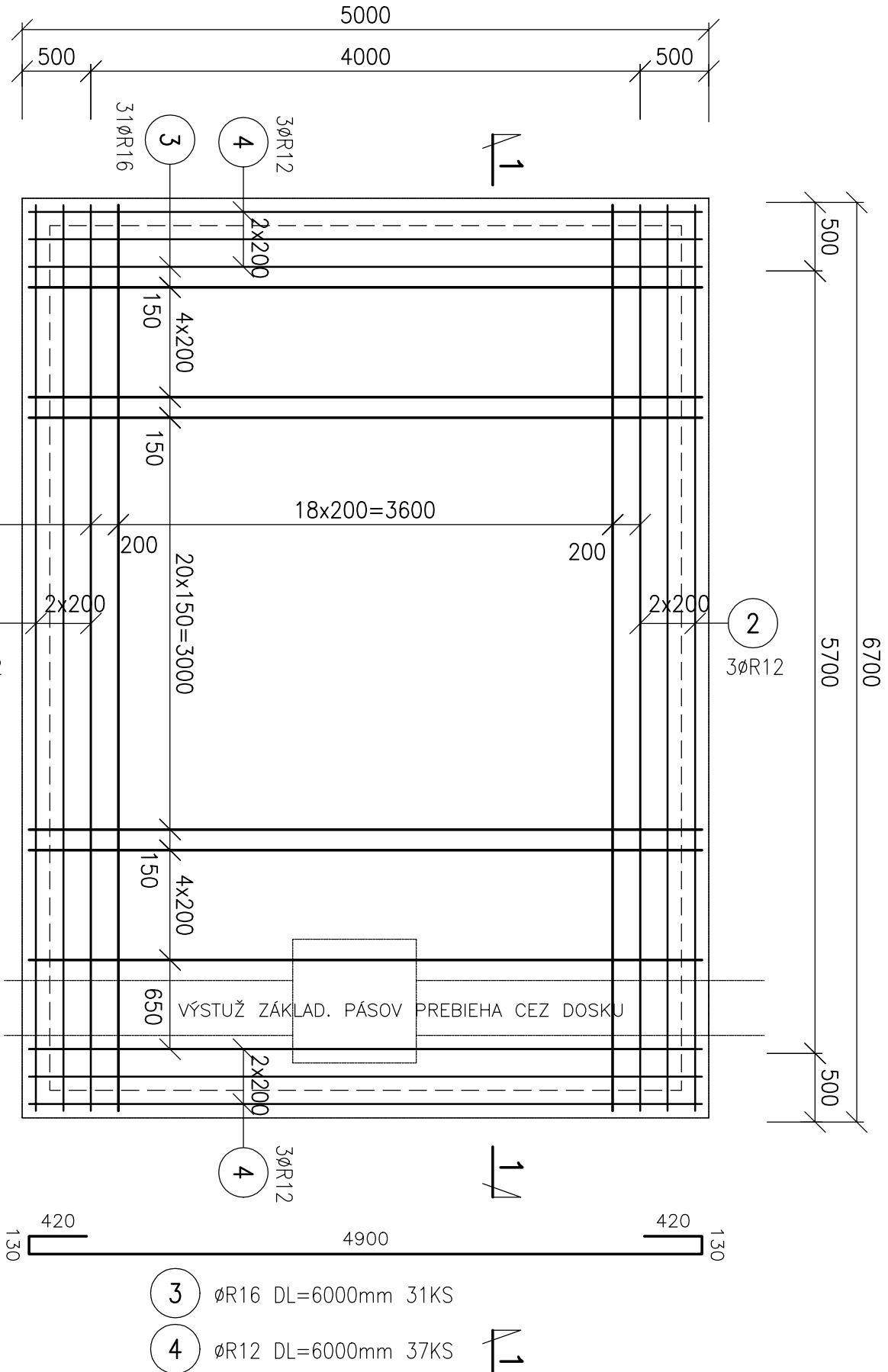

ARMOVANIE DOSKY PRI HORNOM PLOVCHU

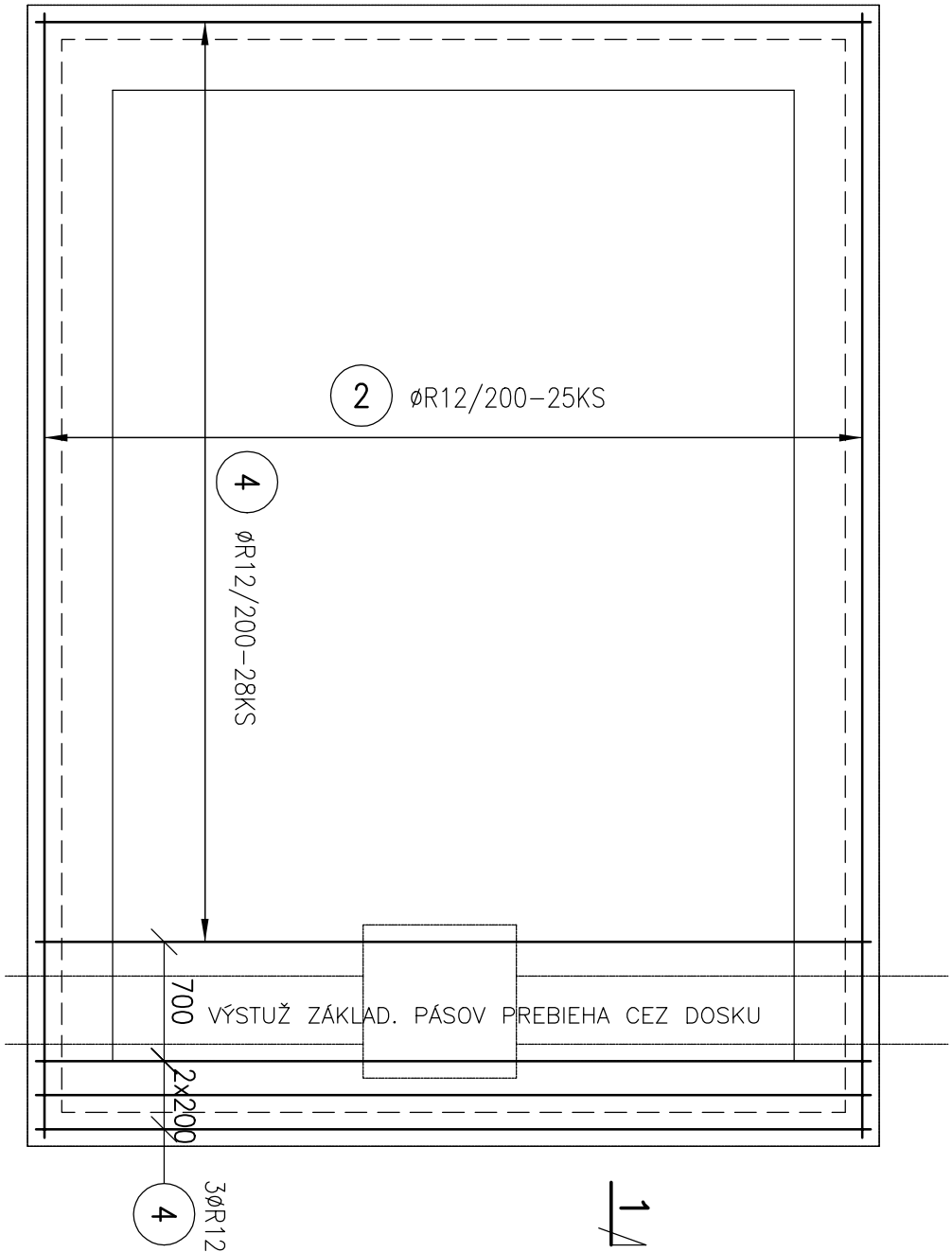

VÝKAZ VÝSTUŽE							
PRVOK	POL.	ø	DL ŽKA [m]	KS	DL ŽKA – bm		
					10 505	øR12	øR16
ŽB. DOSKA "D1" ŽUMPY	1	R16	8.00	19			
	2	R12	8.00	31	248.00		
	3	R16	6.00	31		186.00	
	4	R12	6.00	37	222.00		
	CELKOM						
HMOTNOST' CELKOM				m	470.00	338.00	
				kg/m	0.888	1.578	
				kg	417.36	533.36	
				kg	950.72		
							950.72

POZNÁMKA :

- NOVOVTVÁRANÁ STROPNÁ DOSKA "D1" PRESTROPENIA EXISTUJÚCEJ PODZEMNEJ BETÓNovej ŽUMPY JE NAVRHNUTÁ AKO MONOLITICKÁ, ŽELEZOBETÓNOVÁ, PRI OBOCH JEJ PLOVCHOCH ARMOVANÁ PRUTOVOU BETÓNARSKOU VÝSTUŽOU OCELE tr. B500B (10 505 R), UKLADANOU PODLA NA TOMTO VÝKRESE ZNAČORENÝCH JEJ PLOVCHOV A CHARAKTERISTICKÉHO POZDŁŽNEHO REZU 1-1
- ARMATÚRU ŽB. DOSKY VZAJOMNE PREVÁŽAŤ S VÝSTUŽOU CEZ DOSKU PRECHADZAJÚCICH ŽB. ZÁKLADOVÝCH PÁSOV "ZP2.1" A "ZP4.2", KTORÝCH ARMOVANIE JE ZNÁČORENÉ NA VÝKRESE Ž. S-8
- KRYTIE VÝSTUŽE ŽB. DOSKY "D1" JE PRI OBOCH JEJ PLOVCHOCH VEĽKOSTI 50 mm
- PRI JEJ BETÓNÁŽI POUŽIŤ PONDORÝ VIBRÁTOR, RESP. VIBRAČNÉ ZAHĽADOVÁČE LÁTY ZABEZPEČUJÚCE DOKLADNÉ ZHUTNENIE JEJ BETÓNU AJ V MIESTACH ZO ZVÝŠENOU KONCENTRÁCIU VÝSTUŽE iii

K PREVÝZATU VÝSTUŽE ŽELEZOBETÓNOVÝCH NOSNÝCH PRVKOV PRED ICH BETÓNÁŽOU PRIZVAŤ STATIKA STAVBY, RESP. STAVEBNÉHO DOZORA iii

BETÓN tr. STN EN 206 C25/30-XC3(SK)-C10,4-Dmax16-S4

OCEL tr. B500B (10 505 R)

- 1 ØR16 DL=8000mm 19KS
- 2 ØR12 DL=8000mm 31KS

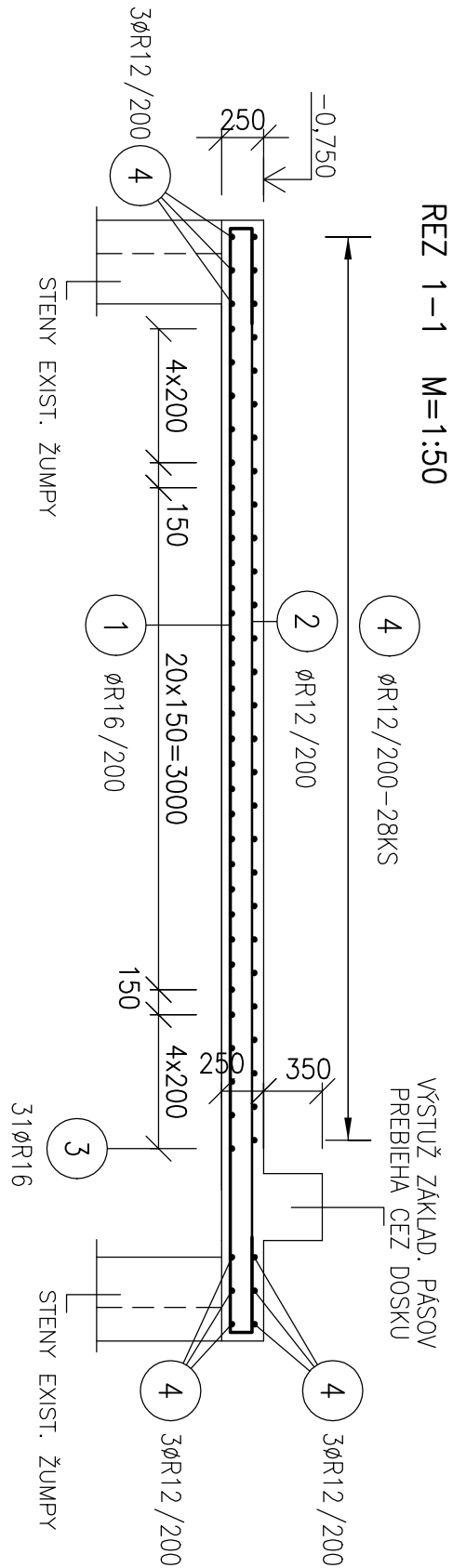

VÝKAZ DIŠŤANČNÝCH PRVKOV

DIŠŤANČNÉ PASY FIRMY TEBAU – 1ks/m²

Dišta AV1 100mm – DA100 – SPOLU 23 ks

BETÓNOVÁ TROUHRAVNÁ LIŠŤA FIRMY TEBAU – 1ks/m²

BL5010 – 23ks

HLAVNÝ INŽ. PROJEKTU	STATIK STAVBY	VÝPRACOVAL	*** Ing. Marián PETRÁŠ ***		
ING. Miloš JANIČEK	ING. Marián PETRÁŠ	Janka MIKUŠOVÁ	TEL. 0905-422156, 033-5511714	917 01 TRNÁVA, HVEZDOSLAVOVA 10	
INVESTOR	EQUUS a.s. HVEZDNÁ 9368/38, 821 06 BRATISLAVA		ŠPEC.	STATIKA – BETÓN	
STAVBA	EQUUS, a.s. VÝROBNÝ ZÁVOD SO-20 STROJOVNÁ CHĽADENIA		TK	MIERKA	1:50
OBJEKT	CESTA SĽOBODY 771, 991 28 VINICA		POČET A4	3 A4	
MIESTO STAVBY	CESTA SĽOBODY 771, 991 28 VINICA		STUPEŇ	REALIZAČNÝ PROJEKT	
OBSAH	VÝKRESU	ARMOVANIE ŽB. STROPNEJ DOSKY "D1" EXIST. ŽUMPY	ZÁK. ČÍSLO	70-037-2022	ČÍS.VÝKR.
				ARCHIVNÉ ČÍSLO	S-9